SEMINARIO ABIERTO *EXPERTO HIPOTECARIO*

TALLER COMPROBACION DE INGRESOS

HSBC

JULIO 2021

CONTENIDO

1 REQUISITOS MINIMOS Y TIPOS DE CLIENTES

2 COMPROBANTES DE INGRESOS VALIDOS

3 INGRESOS ASALARIADOS

4 INGRESOS NO ASALARIADOS

5 INGRESOS PERSONA MORAL

6 ECONOMÍA AMERICANA

7 PAGO DE HIPOTECA / BALANCE TRANFER

8 FOVISSSTE PARA TODOS

9 GUIA RAPIDA CALCULADORA DE INGRESOS

HSBC

REQUISITOS MINIMOS

- **NACIONALIDAD:** Mexicana o Extranjero con calidad migratoria de Inmigrado/Inmigrante
- **EDAD: Titular:** 25 años a 69 años, **Coacreditado:** 21años a 60 años
- **EDAD + PLAZO:** Titular y Co acreditado : La suma de la edad a la fecha de evaluación más el plazo debe ser menor a 80 años
- **ARRAIGO DOMICILIARIO:** Tener arraigo domiciliario, igual o mayor a un año, o sumando dos años como mínimo considerando el domicilio actual más el anterior.
- **FINANCIAMIENTO MÍNIMO:**
  a) Cofinanciamiento , FOVISSSTE para todos: $100,000
  b) Adquisición de Vivienda, Apoyo INFONAVIT, Liquidez, Pago de Hipotecas e Hipoteca + Liquidez: $200,000
- **Valor Mínimo de la Garantía:** $350,000
- **ANTIGÜEDAD LABORAL:**
  a) EMPLEADOS: Mayor a 6 meses empleo actual (Nomina HSBC 1 MES)
  b) NO ASALARIADOS: Mayor 2 años
- **REFERENCIAS DE CREDITO:** Titular Mayores a 6 meses.
- **INGRESOS MINIMOS:**
  - Titular: $8,500.00 Netos
  - Cofinanciamiento: $7,500.00 Netos
  - FOVISSSTE para todos: $7,000.00 Brutos
  - COACREDITADO: $5,000.00 Netos

TIPOS DE CLIENTES

- **NORMAL:** Mercado abierto
- **NÓMINA:** Clientes con dispersiones nomina en HSBC
- **NÓMINA ESPECIAL:** Clientes con nomina en HSBC de empresas autorizadas para beneficio
- **PEMEX:** Exclusivos para empleados de PEMEX (actualmente Cerrado)
- **PODER JUDICIAL:** Clientes que laboran para los organismos del poder judicial Federal:
  a)Suprema Corte de Justicia,
  b)Tribunal Electoral del Poder Judicial de la Federación,
  c)Consejo de la Judicatura Federal.

  Los organismos del <u>Poder Judicial Estatal</u> no aplican para esta relación de negocios.
- **ECONOMIA AMERICANA:** Clientes Mexicanos que viven en MX y su fuente de ingresos es de USA
- **PREMIER:** Clientes perfil especial en sistema y cumplen con por lo menos uno de los siguientes criterios de elegibilidad:

  - Crédito ≥ $1,750,000 (cofinanciamientos)
  - Crédito ≥ $2,000,000
  - Portafolio de inversión 750K
  - Nómina HSBC 60K
  - Nómina externa 70K
  - Depósitos recurrentes 120K

HSBC

COMPROBANTES DE INGRESOS VALIDOS

ASALARIADOS	**Persona Física**	**2** Meses de Recibos Nómina.
		2 Meses de Estado de Cuenta Nómina.
	FPT	**1** Mes de Recibos Nómina.

NO ASALARIADOS	**Profesionistas Independiente**	**4** Meses de **ESTADOS DE CUENTA EFECTIVO** + Constancia fiscal o Declaración con Acuse + Constancia Fiscal + 2 Meses de Estados de Cuenta
	PFAE	**6** Meses de **ESTADOS DE CUENTA EFECTIVO** + Constancia fiscal o Declaración con Acuse + Constancia Fiscal + 2 Meses de Estados de Cuenta
	Persona Moral	Declaraciones de impuesto a nombre de una persona moral para el calculo de ingresos del cliente PFAE (por lo menos 25% Acciones)

Economía Americana	**Asalariado**	**2** Recibos de nómina + **2** Meses Estados de cuenta + Reporte de Buró de Estados Unidos (30 días de vigencia)
	No Asalariado	**2** Meses Estados de cuenta + Declaración de Impuestos + Reporte de Buró de Estados Unidos (30 días de vigencia)

CONTENIDO

1 REQUISITOS MINIMOS Y TIPOS DE CLIENTES

2 COMPROBANTES DE INGRESOS VALIDOS

3 INGRESOS ASALARIADOS

4 INGRESOS NO ASALARIADOS

5 INGRESOS PERSONA MORAL

6 ECONOMÍA AMERICANA

7 PAGO DE HIPOTECA / BALANCE TRANFER

8 FOVISSSTE PARA TODOS

9 GUIA RAPIDA CALCULADORA DE INGRESOS

HSBC

INGRESOS ASALARIADOS | RECIBOS DE NOMINA

Consideraciones:

- ✓ 2 últimos MESES recibos de nomina Vigentes y consecutivos. (El ultimo recibo no exceder de 45 días)
- ✓ Para que sea valido: Nombre Empres, Nombre Cliente, RFC Cliente, Periodo de pago, Percepciones y Deducciones.

Recibos nómina:

Se toma el **NETO** percibido:

- Considerar Bonos Mensuales, Bimestrales o Trimestrales (deberán contar con 3 periodos que contengan el bono).
- Aguinaldo (se debe contar con el recibo nómina).
- Prima vacacional (se debe contar con el recibo nómina).
- Afore (sólo aportaciones voluntarias).
- Créditos duplicados vs Buró de Crédito.

CH INDUSTRIES

CHANELS INDUSTRIES MEXICO S DE RL DE CV

Comprobante fiscal digital por internet

NOMINA MENSUAL DEL: 01/11/2017 AL 30/11/2017

PERCEPCIONES	IMPORTE	DEDUCCIONES	IMPORTE
SUELDO	5000	IMPUESTO SOBRE LA RENTA	1,900
COMPLEMENTO	4,000	IMMSS TRABAJADOR	100
		FONDO AHORRO	2,000
		PRESTAMO	2,000
TOTAL DE PERCEPCIONES	9,000	TOTAL DE DEDUCCIONES	6,000

NETO A PAGAR 3,000

Firma de Conformidad

Sello digital CFDI:

Sello del SAT:

Nota: es importante que los recibos de nómina contengan CFDI, en caso de no tenerlo es necesario enviar el estado de cuenta donde se refleje el deposito por nómina mas reciente de cliente.

INGRESOS ASALARIADOS | RECIBOS DE NOMINA (EJEMPLO)

Concepto a considerar:

- 1er mes $33,891.84
- 2do mes $33,891.84

Recibo de Aguinaldo y Prima Vacacional:

- Ingresar Percepción: $61,232.12
- Ingresar Deducción: $6,165.34
- Ingresar Prima Vacacional: $8,829.64
- Ingresar Aguinaldo: $14,716.04

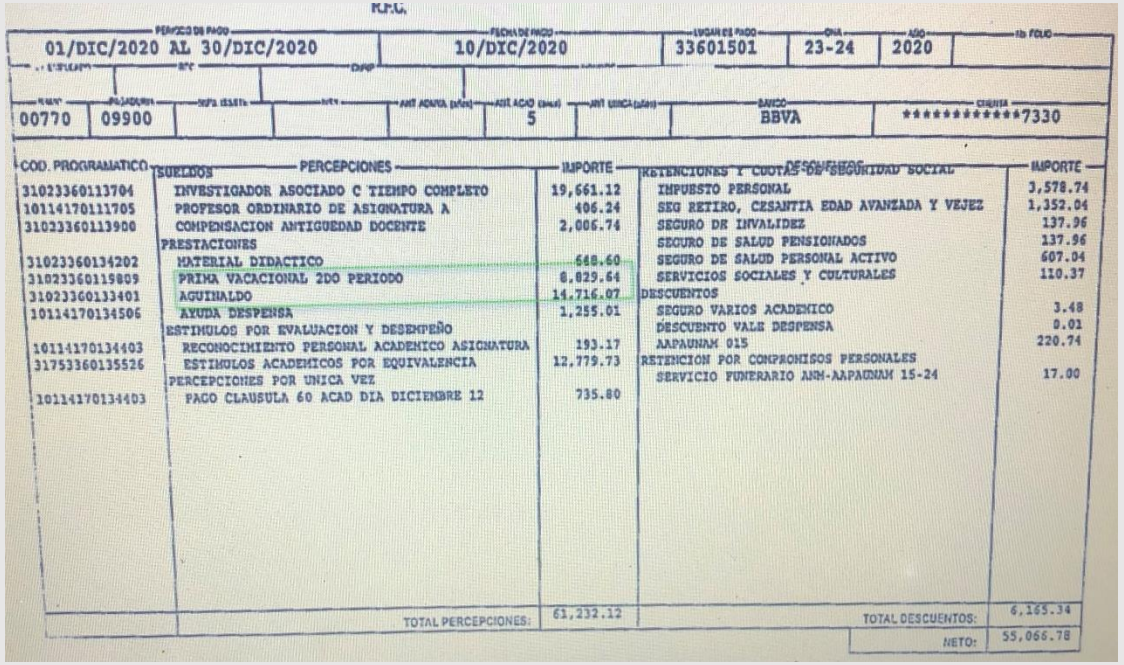

R.F.C.

PERIODO DE PAGO	FECHA DE PAGO	LUGAR DE PAGO	CVE.	AÑO	No. FOLIO
01/DIC/2020 AL 30/DIC/2020	10/DIC/2020	33601501	23-24	2020	

NUM.	PLAZA/DEPTO.	NOM. IDENTIF.	RFC	CURP	ANT. ADUANA (DÍAS)	ANT. ACID. (DÍAS)	ANT. GUIAC. (DÍAS)	BANCO	CUENTA
00770	09900					5		BBVA	**********7330

COD. PROGRAMATICO	PERCEPCIONES	IMPORTE	RETENCIONES Y CUOTAS DE SEGURIDAD SOCIAL	IMPORTE
	SUELDOS			
31023360113704	INVESTIGADOR ASOCIADO C TIEMPO COMPLETO	19,661.12	IMPUESTO PERSONAL	3,578.74
10114170111705	PROFESOR ORDINARIO DE ASIGNATURA A	406.24	SEG RETIRO, CESANTIA EDAD AVANZADA Y VEJEZ	1,352.04
31023360113900	COMPENSACION ANTIGUEDAD DOCENTE	2,006.74	SEGURO DE INVALIDEZ	137.96
	PRESTACIONES		SEGURO DE SALUD PENSIONADOS	137.96
31023360134202	MATERIAL DIDACTICO	668.60	SEGURO DE SALUD PERSONAL ACTIVO	607.04
31023360119809	PRIMA VACACIONAL 2DO PERIODO	8,829.64	SERVICIOS SOCIALES Y CULTURALES	110.37
31023360133401	AGUINALDO	14,716.07	DESCUENTOS	
10114170134506	AYUDA DESPENSA	1,255.01	SEGURO VARIOS ACADEMICO	3.48
	ESTIMULOS POR EVALUACION Y DESEMPEÑO		DESCUENTO VALE DESPENSA	0.01
10114170134403	RECONOCIMIENTO PERSONAL ACADEMICO ASIGNATURA	193.17	AAPAUNAM 015	220.74
31753360135526	ESTIMULOS ACADEMICOS POR EQUIVALENCIA	12,779.73	RETENCION POR COMPROMISOS PERSONALES	
	PERCEPCIONES POR UNICA VEZ		SERVICIO FUNERARIO ANM-AAPAUNAM 15-24	17.00
10114170134403	PAGO CLAUSULA 60 ACAD DIA DICIEMBRE 12	735.80		
	TOTAL PERCEPCIONES:	61,232.12	TOTAL DESCUENTOS:	6,165.34
			NETO:	55,066.78

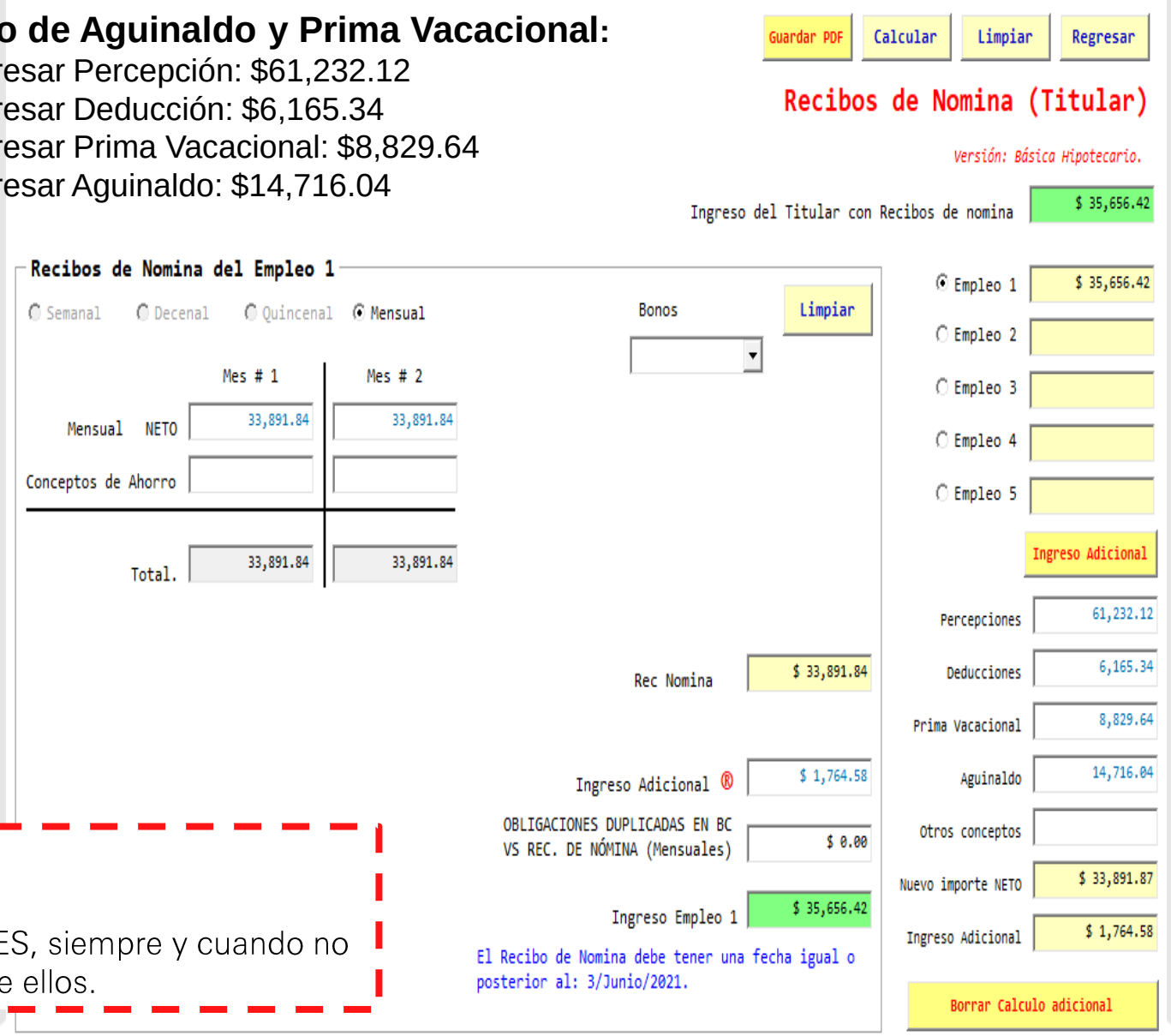

Guardar PDF | Calcular | Limpiar | Regresar

Recibos de Nomina (Titular)

Versión: Básica Hipotecario.

Ingreso del Titular con Recibos de nomina: $ 35,656.42

Recibos de Nomina del Empleo 1

Semanal | Decenal | Quincenal | Mensual

Bonos | Limpiar

	Mes # 1	Mes # 2
Mensual NETO	33,891.84	33,891.84
Conceptos de Ahorro		
Total.	33,891.84	33,891.84

Empleo 1: $ 35,656.42
Empleo 2:
Empleo 3:
Empleo 4:
Empleo 5:

Ingreso Adicional

Rec Nomina: $ 33,891.84

Ingreso Adicional ®: $ 1,764.58

OBLIGACIONES DUPLICADAS EN BC VS REC. DE NÓMINA (Mensuales): $ 0.00

Ingreso Empleo 1: $ 35,656.42

El Recibo de Nomina debe tener una fecha igual o posterior al: 3/Junio/2021.

Percepciones	61,232.12
Deducciones	6,165.34
Prima Vacacional	8,829.64
Aguinaldo	14,716.04
Otros conceptos	
Nuevo importe NETO	$ 33,891.87
Ingreso Adicional	$ 1,764.58

Borrar Calculo adicional

Ingreso Final:

El ingreso calculado será el PROMEDIO de AMBOS MESES, siempre y cuando no exista una diferencia mayor al 30% entre ellos.

INGRESOS ASALARIADOS | METODOLOGIA DE PRIMA Y AGUINALDO

Dirigido a clientes asalariados que cuenten con NSS (Prime) y gobierno, dónde se podrán incluir recibos de aguinaldo y prima vacacional

La formula a aplicar para considerar los ingresos por aguinaldo o prima vacacional, será la siguiente:

Ingreso Adicional **1** = Prima Vacacional **–** [Descuento ***** **(**Prima Vacacional **/** Percepciones**)**]

Ingreso Adicional **2** = Aguinaldo **–** [Descuento ***** **(**Aguinaldo **/** Percepciones**)**]

Ingreso Adicional = **(**Ingreso Adicional **1** **+** Ingreso Adicional **2**) **/** 12

INGRESOS ASALARIADOS | ESTADO DE CUENTA NOMINA

Consideraciones:

- ✓ 2 últimos MESES de estados de cuenta vigentes y consecutivos y completos. (El ultimo estado no exceder de 45 días).
- ✓ Para que sea valido: Nombre o denominación social del emisor, información de cliente Nombre, RFC y Domicilio.
- ✓ Son validos los estados de cuenta que abarquen mas de un mes (bimestrales) y se deberá calcular conforme a días de meses naturales.

Estados de Cuenta Nómina:

- ✓ Se consideran depósitos por nómina.
- ✓ Se consideran hasta 8 depósitos por mes.
- ✓ El Cálculo de Ingreso será el Promedio del Total de Depósitos por Nomina de ambos meses. En caso de que alguno de los meses exceda del 30% el mes mas alto se ajusta al monto resultante de la regla del 30%.

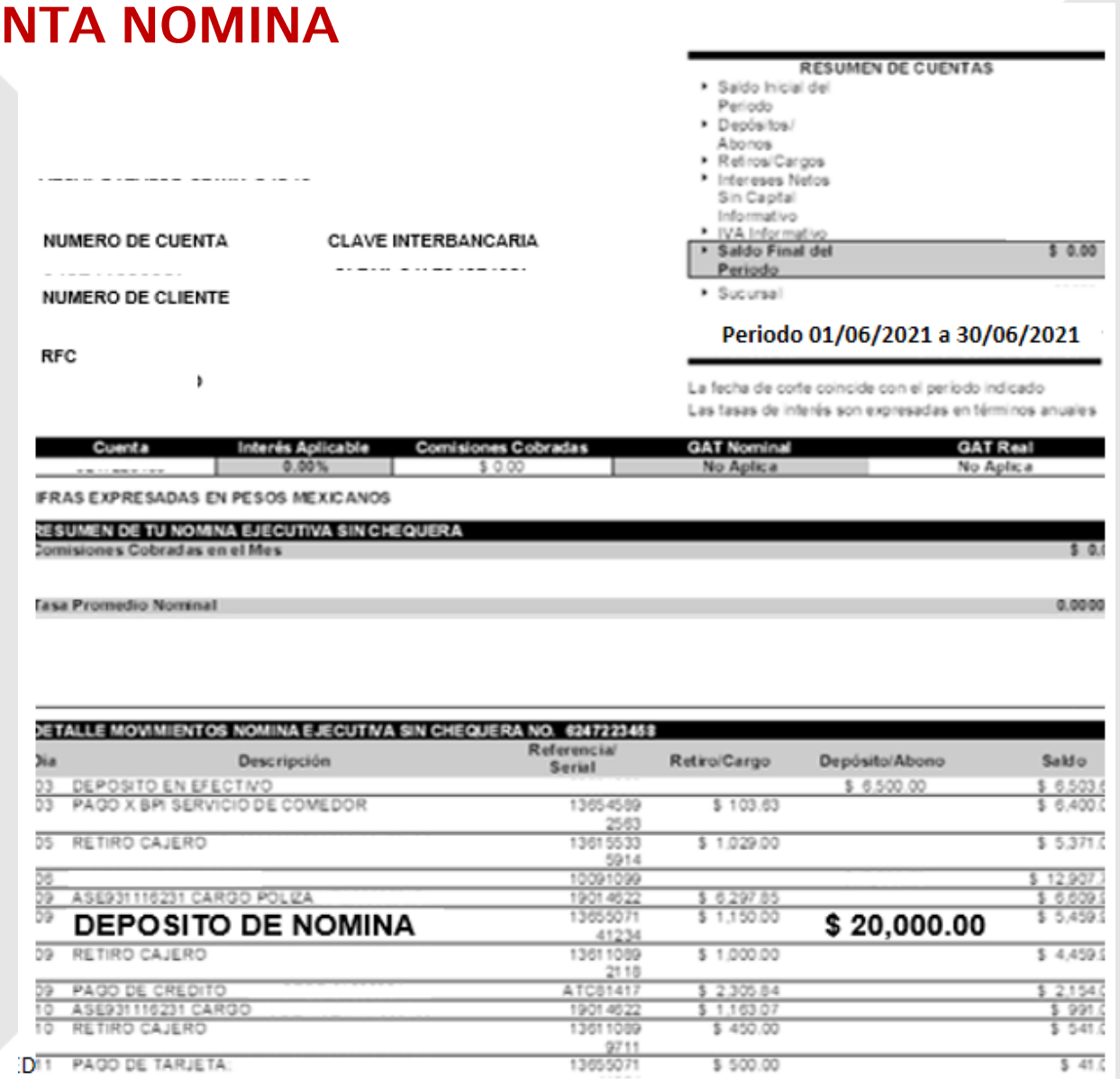

RESUMEN DE CUENTAS

- Saldo Inicial del Periodo
- Depósitos/ Abonos
- Retiros/Cargos
- Intereses Netos Sin Capital Informativo
- IVA Informativo
- Saldo Final del Periodo $ 0.00
- Sucursal

Periodo 01/06/2021 a 30/06/2021

NUMERO DE CUENTA

CLAVE INTERBANCARIA

NUMERO DE CLIENTE

RFC

La fecha de corte coincide con el periodo indicado
Las tasas de interés son expresadas en términos anuales

Cuenta	Interés Aplicable	Comisiones Cobradas	GAT Nominal	GAT Real
	0.00%	$ 0.00	No Aplica	No Aplica

IFRAS EXPRESADAS EN PESOS MEXICANOS

RESUMEN DE TU NOMINA EJECUTIVA SIN CHEQUERA

Comisiones Cobradas en el Mes $ 0.0

Tasa Promedio Nominal 0.0000

DETALLE MOVIMIENTOS NOMINA EJECUTIVA SIN CHEQUERA NO. 6247223453

Dia	Descripción	Referencia/ Serial	Retiro/Cargo	Depósito/Abono	Saldo
03	DEPOSITO EN EFECTIVO			$ 6,500.00	$ 6,503.6
03	PAGO X BPI SERVICIO DE COMEDOR	13654589 2563	$ 103.63		$ 6,400.0
05	RETIRO CAJERO	13615533 5914	$ 1,029.00		$ 5,371.0
06		10091099			$ 12,907.7
09	ASE931116231 CARGO POLIZA	19014622	$ 6,297.85		$ 6,609.3
09	DEPOSITO DE NOMINA	13655071 41234	$ 1,150.00	$ 20,000.00	$ 5,459.3
09	RETIRO CAJERO	13611089 2118	$ 1,000.00		$ 4,459.3
09	PAGO DE CREDITO	ATC81417	$ 2,305.84		$ 2,154.0
10	ASE931116231 CARGO	19014622	$ 1,163.07		$ 991.9
10	RETIRO CAJERO	13611089 9711	$ 450.00		$ 541.0
11	PAGO DE TARJETA	13655071	$ 500.00		$ 41.0

Nota: es importante que los recibos de nómina contengan CFDI, en caso de no tenerlo es necesario enviar el estado de cuenta donde se refleje el deposito por nómina mas reciente de cliente.

HSBC

INGRESOS ASALARIADOS | ESTADO DE CUENTA NOMINA (EJEMPLO)

El Cálculo de Ingreso será el Promedio del Total de Depósitos por Nomina de ambos meses.

En caso de que alguno de los meses exceda del 30% el mes mas alto se ajusta al monto resultante de la regla del 30%

Ingreso del Titular con Estado de Cuenta con Depositos de Nomina: $ 28,625.00

Selecciona el siguiente campo si el cliente es de Poder Judicial: PODER JUDICIAL ☐

Coloca los Montos con el concepto "Deposito de Nomina" de tu Estado de Cuenta

	Mes # 1	Mes # 2
1° Depósito	5,000.00	10,000.00
2° Depósito	5,000.00	10,000.00
3° Depósito	5,000.00	10,000.00
4° Depósito		10,000.00
5° Depósito		10,000.00
6° Depósito		
7° Depósito		
8° Depósito		
Total.	15,000.00	50,000.00

15000 + 50000 = **65,000** → 65000 ÷ 2 = **32,500** → 32500 × 1.3 = **42,250**

15000 + 42250 = **57,250** → 57250 ÷ 2 = **28,625**

CONTENIDO

1 REQUISITOS MINIMOS Y TIPOS DE CLIENTES

2 COMPROBANTES DE INGRESOS VALIDOS

3 INGRESOS ASALARIADOS

4 INGRESOS NO ASALARIADOS

5 INGRESOS PERSONA MORAL

6 ECONOMÍA AMERICANA

7 PAGO DE HIPOTECA / BALANCE TRANFER

8 FOVISSSTE PARA TODOS

9 GUIA RAPIDA CALCULADORA DE INGRESOS

HSBC

INGRESOS NO ASALARIADOS | ESTADO DE CUENTA PROFESIONISTA INDEPENDIENTE

Profesionista Independiente:
Toda aquella persona que presente pagos por un servicio profesional que presta sin contar con una relación contractual con una empresa (Puede recibir honorarios)

Ejemplos: Contador Publico / Medico / Fotógrafo / Programador

Depósitos No Validos:

- ✘ Transferencias entre cuentas propias
- ✘ Traspaso de fondos
- ✘ Devoluciones
- ✘ Devolucion cheque sin fondos
- ✘ Reverso o cancelacion de depositos
- ✘ Deposito de creditos (hsbc - kroner)
- ✘ Disposicion de tarjeta de credito
- ✘ Intereses
- ✘ Devolución de impuestos
- ✘ Spei´s A NOMBRE DEL CLIENTE

Consideraciones:

- ✓ **4** últimos MESES Estados de Cuenta Efectivo. (El ultimo Estado no debe exceder de 45 días) + Constancia de Situación Fiscal no mayor a 1 mes.
- ✓ Para que sea valido: Nombre o denominación social del emisor, información de cliente Nombre, RFC y Domicilio.
- ✓ Son validos los estados de cuenta que abarquen mas de un mes (bimestrales) y se deberá calcular conforme a días de meses naturales.

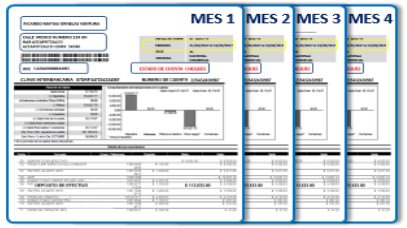

+

Factor de Ajuste Ingreso	
Profesionista Independiente	Estado de Cuenta
	80%

HSBC

Nota: Recuerda que para el Cálculo de ingreso solo se tomaran los ingresos que provengan de su actividad. No olvides validar la lista de **depósitos no validos**

INGRESOS NO ASALARIADOS | VALIDACIONES CONSTANCIA DE SITUACIÓN FISCAL

- Se requieren todas las Hojas. Regularmente son 2
- Valida los datos del cliente: NOMBRE Y RFC coincidan vs solicitud de crédito
- Valida la fecha de IMPRESIÓN, no debe ser mayor a 1 mes.
- Verifica el régimen que presenta el cliente. Ya que si solo aparece como **REGIMEN DE SUELDOS Y SALARIOS,** debes enviar comprobantes de ingresos de Empleado (Recibos de nómina o Estados de cuenta nómina)

gob mx

CEDULA DE IDENTIFICACION FISCAL

SHCP SAT

SHCP SAT

CONSTANCIA DE SITUACION FISCAL

Lugar y Fecha de Emisión
CDMX,AZCAPOTZALCO A 25 JULIO DE 2017

Datos de Identificación del Contribuyente:	
RFC	
CURP	
Nombre (S):	
Primer apellido:	
Segundo apellido:	
Fecha de inicio de operaciones:	01 ENERO DE ENERO DEL 2005
Estatus del padrón	ACTIVO
Fecha del ultimo cambio de estado	01 ENERO DE ENERO DEL 2005
Nombre Comercial	

Datos de Ubicación: 25439801	Tipo de Vialidad: CALLE
Nombre de Vialidad:	Numero Exterior:
Numero Interior:	Nombre de la Colonia
Nombre de Localidad : JUAREZ	Nombre del Municipio o Demarcación Territorial : JUAREZ

Pagina 1 de 3

gob mx

Nombre de la entidad federativa CHIHUAHUA	Entre calle :
Nombre de Vialidad:	Correo Electrónico:
Tel fijo Lada: 656	Numero:
Tel Móvil Lada : 044	Numero:

Actividades Económicas:

Orden	Actividad Económica	Porcentaje	Fecha Inicio	Fecha Fin
1	Comercio al por mayor materiales para la construcción	20	19/05/2016	
2	Sueldos y Salarios	80	19/01/2005	

Regímenes:

Régimen	Fecha Inicio	Fecha Fin
Régimen de las personas físicas con actividades empresariales y profesionales	19/05/2016	
Régimen de Sueldos y Salarios	19/01/2005	

Obligaciones:

Descripción de la Obligación:	Descripción de vencimiento:	Fecha Inicio	Fecha Fin
Enterio de retenciones mensuales ISR por sueldos y salarios	A mas tardar el día 17 del mes inmediato posterior al periodo que corresponda.	19/01/2005	
Declaración informativa anual de clientes y proveedores de bienes y servicios. Impuestos Sobre la renta.	A mas tardar el día 15 de febrero del año siguiente.	19/01/2005	
Declaración informativa anual de ISR Personas Físicas.	A mas tardar el 30 abril del ejercicio siguiente.	19/01/2005	
Declaración informativa anual de IVA con la anual de ISR.	Conjuntamente con la declaración anual del ejercicio .	19/01/2005	
Declaración de proveedores IVA	A mas tardar el último día del mes inmediato posterior al periodo que corresponda.	19/01/2005	
Informativa anual del subsidio para el empleo	A mas tardar 15 de febrero de cada año.	19/01/2005	
Pago definitivo mensual IVA.	A mas tardar el día 17 del mes inmediato posterior al periodo que corresponda.	19/01/2005	
Pago Provisional mensual de ISR por actividades empresariales. Régimen de Actividades Empresariales y Profesionales.	A mas tardar el día 17 del mes inmediato posterior al periodo que corresponda.	19/01/2005	

Sus datos personales son incorporados y protegidos en los sistemas del SAT . De conformidad con los lineamientos de protección de datos personales y con diversas disposiciones fiscales y legales sobre confidencialidad y protección de datos a fin de ejercer las facultades conferidas a la autoridad fiscal.

Pagina 2 de 3

HSBC

INGRESOS NO ASALARIADOS | ESTADOS DE CUENTA PFAE (EFECTIVO)

Persona Física Con Actividad Empresarial:
Toda aquella persona que sean socios/dueños de empresas que presenten una economía formal.

Ejemplos: (Comercio de productos, Ofrece servicios de Ingeniera, transporte, Medico que sea socio o dueño de una clínica , Contador que sea socio o dueño de un despacho contable)

Depósitos No Validos:

- ✘ TRANSFERENCIAS ENTRE CUENTAS PROPIAS
- ✘ TRASPASO DE FONDOS
- ✘ DEVOLUCIONES
- ✘ DEVOLUCION CHEQUE SIN FONDOS
- ✘ REVERSO O CANCELACION DE DEPOSITOS
- ✘ DEPOSITO DE CREDITOS (HSBC - KRONER)
- ✘ DISPOSICION DE TARJETA DE CREDITO
- ✘ INTERESES
- ✘ DEVOLUCIÓN DE IMPUESTOS
- ✘ SPEI´s A NOMBRE DEL CLIENTE

Consideraciones:

- ✓ **6** últimos MESES Estados de Cuenta Efectivo. (El ultimo Estado no debe exceder de 45 días) + Constancia de Situación Fiscal no mayor a 6 meses
- ✓ Para que sea valido: Nombre o denominación social del emisor, información de cliente Nombre, RFC y Domicilio.
- ✓ Son validos los estados de cuenta que abarquen mas de un mes (bimestrales) y se deberá calcular conforme a días de meses naturales.

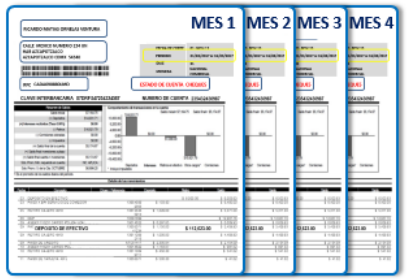

+

Factor de Ajuste Ingreso	
PFAE	Estado de Cuenta
	60%

HSBC

Nota: Recuerda que para el Cálculo de ingreso solo se tomaran los ingresos que provengan de su actividad. No olvides validar la lista de **depósitos no validos**

INGRESOS NO ASALARIADOS | ESTADOS DE CUENTA (EJEMPLO)

Mes 1			
	FECHA	MOVIMIENTO	IMPORTE
✔	01-nov	DEPOSITO EFECTIVO	25,000
✔	05-nov	DEPOSITO EFECTIVO	20,000
✖	17-nov	ABONO CREDITO PERSONAL	100,000
✔	22-nov	DEPOSITO CHEQUE OTRO BANCO	12,105
		DEPOSITOS VALIDOS DEL MES	57,105

Mes 2			
FECHA	MOVIMIENTO	IMPORTE	
03-dic	PAGO FACTURA 11	22,000	✔
04-dic	DEPOSITO CHEQUE	20,000	✔
10-dic	BONIFICACION PROMO NAVIDAD BONITA	2,800	✖
12.DIC	TRANSFERENCIA SPEI DE JUAN VALDES	8,000	✔
	DEPOSITOS VALIDOS DEL MES	50,000	

Mes 3			
	FECHA	MOVIMIENTO	IMPORTE
✔	10-ene	DEPOSITO CHEQUE OTRO BANCO	125,000
✖	15-ene	HACIENDA TE DEVUELVE	2,000
✖	17-ene	DISPOSICION DE TC	100,000
✔	23-ene	DEPOSITO DE TERCEROS	55,000
		DEPOSITOS VALIDOS DEL MES	180,000

Mes 4			
FECHA	MOVIMIENTO	IMPORTE	
03-feb	DEPOSITO EFECTIVO	18,000	✔
08-feb	TRANSFERENCIA HSBC PAGO FACTURA 12	20,000	✔
20-feb	ABONO FONDOS DE INVERSION CIERRE	150,000	✖
25-feb	DEPOSITO CHEQUE OTRO BANCO	12,000	✔
	DEPOSITOS VALIDOS DEL MES	50,000	

TOTAL		
	TOTAL DEPOSITOS MES 1:	57,105
	TOTAL DEPOSITOS MES 2:	50,000
	TOTAL DEPOSITOS MES 3:	180,000
	TOTAL DEPOSITOS MES 4:	50,000

57,105	
50,000	
109,559	
50,000	

	PROMEDIO	84,276	66,666
REGLA DEL 30%		109,559.13	FACTOR AFECTACION 80%

PROMEDIO * 13

INGRESO CALCULADO	53,333

1. Depósitos Válidos
2. Promedio y regla del 30%
3. Factor de afectación

✖ Depósitos No Validos

✔ Depósitos Validos.

HSBC

INGRESOS NO ASALARIADOS / DECLARACIÓN DE IMPUESTOS

- Valida los datos del cliente: NOMBRE Y RFC
- Valida que el ejercicio fiscal sea el inmediato anterior (2020).

- Valida la actividad con la que declara el cliente y el campo donde se obtendrán los ingresos.

  RÉGIMEN SUELDOS Y SALARIOS no es valido para el Cálculo de ingresos para ello debes enviar Recibos o Estados Cuenta Nomina.

- **ACUSE DE RECIBO:** Valida que el acuse de recibo corresponda a la declaración presentada

- **Documentación requerida:** declaración anual y acuse de recibo del ejercicio 2020, constancia de situación fiscal y los 2 meses mas recientes del estado de cuenta.

DECLARACION

+

ACUSE RECIBO

+

CONSTANCIA DE SITUACION FISCAL

+

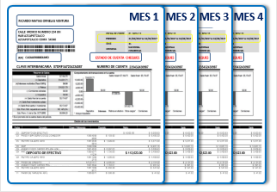

2 MESES ESTADOS DE CUENTA FLUJO EFECTIVO

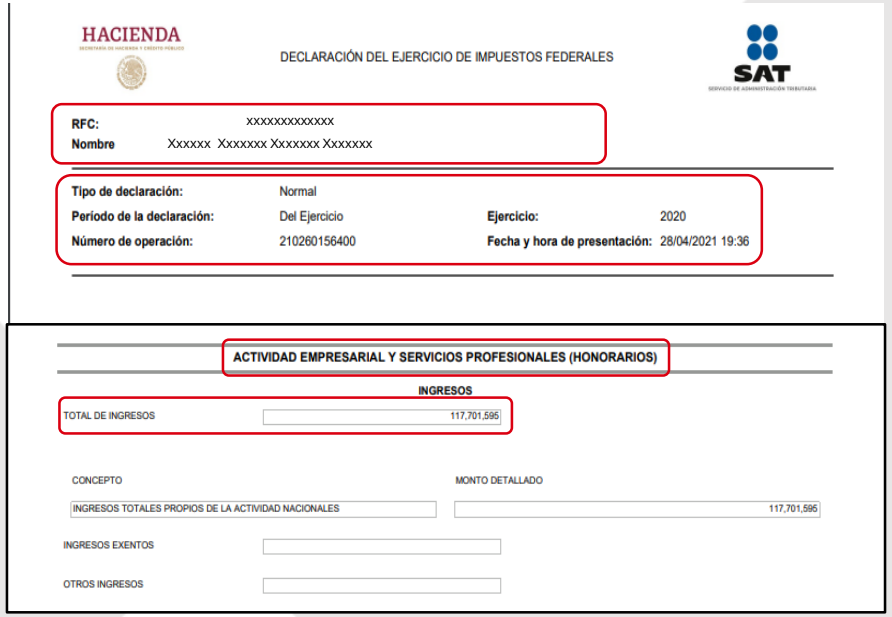

HACIENDA

DECLARACIÓN DEL EJERCICIO DE IMPUESTOS FEDERALES

SAT

RFC:	xxxxxxxxxxxxx
Nombre	Xxxxxx Xxxxxxx Xxxxxxx Xxxxxxx

Tipo de declaración:	Normal		
Período de la declaración:	Del Ejercicio	Ejercicio:	2020
Número de operación:	210260156400	Fecha y hora de presentación:	28/04/2021 19:36

ACTIVIDAD EMPRESARIAL Y SERVICIOS PROFESIONALES (HONORARIOS)

INGRESOS

TOTAL DE INGRESOS	117,701,595

CONCEPTO	MONTO DETALLADO
INGRESOS TOTALES PROPIOS DE LA ACTIVIDAD NACIONALES	117,701,595
INGRESOS EXENTOS	
OTROS INGRESOS	

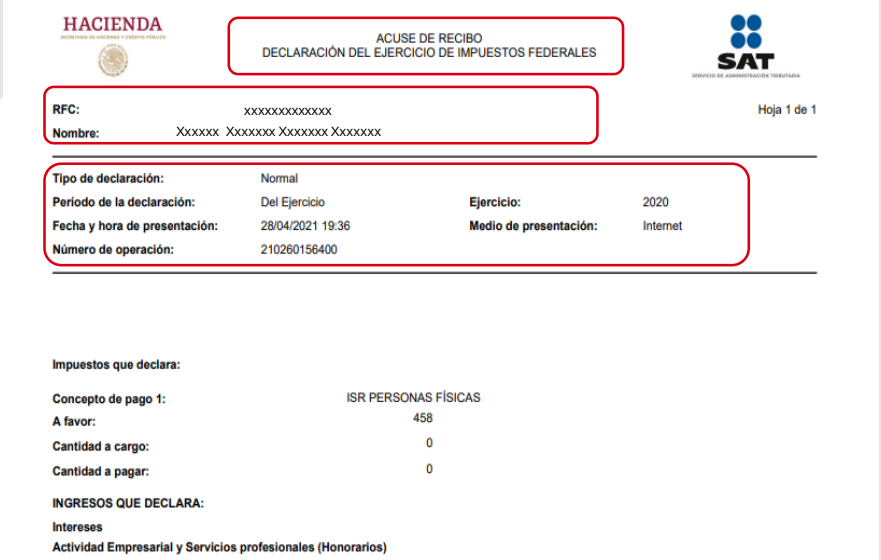

HACIENDA

ACUSE DE RECIBO
DECLARACIÓN DEL EJERCICIO DE IMPUESTOS FEDERALES

SAT

Hoja 1 de 1

RFC:	xxxxxxxxxxxxx
Nombre:	Xxxxxx Xxxxxxx Xxxxxxx Xxxxxxx

Tipo de declaración:	Normal		
Período de la declaración:	Del Ejercicio	Ejercicio:	2020
Fecha y hora de presentación:	28/04/2021 19:36	Medio de presentación:	Internet
Número de operación:	210260156400		

Impuestos que declara:

Concepto de pago 1:	ISR PERSONAS FÍSICAS
A favor:	458
Cantidad a cargo:	0
Cantidad a pagar:	0

INGRESOS QUE DECLARA:

Intereses

Actividad Empresarial y Servicios profesionales (Honorarios)

INGRESOS NO ASALARIADOS / DECLARACIÓN DE IMPUESTOS RIF

- Deberás enviar los **2 ÚLTIMOS PAGOS BIMESTRALES** + Constancia de situación fiscal con impresión no mayor a 6 meses + 2 meses de estado de cuenta.

2 ULTIMOS PAGOS BIMESTRALES

+

CONSTANCIA DE SITUACION FISCAL

+

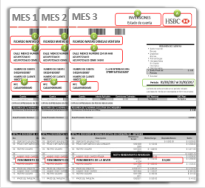

2 MESES ESTADOS DE CUENTA FLUJO EFECTIVO

- Valida los datos del cliente: NOMBRE Y RFC
- Valida tener tus 2 últimos pagos provisionales.
- Valida que contenga datos de recepción por el sat.
- Valida los ingresos percibidos (Recuerda que son bimestrales y que el ingreso a calcular será mensual.

BIMESTRE		PRESENTACION
ENERO FEBRERO	21 de MARZO	
MARZO ABRIL	21 de MAYO	
MAYO JUNIO	21 de JULIO	
JULIO AGOSTO	21 de SEPTIEMBRE	
SEPTIEMBRE OCTUBRE	21 de NOVIEMBRE	
NOVIEMBRE DICIEMBRE	21 de ENERO	

- Verifica que el documento sea 100% LEGIBLE.

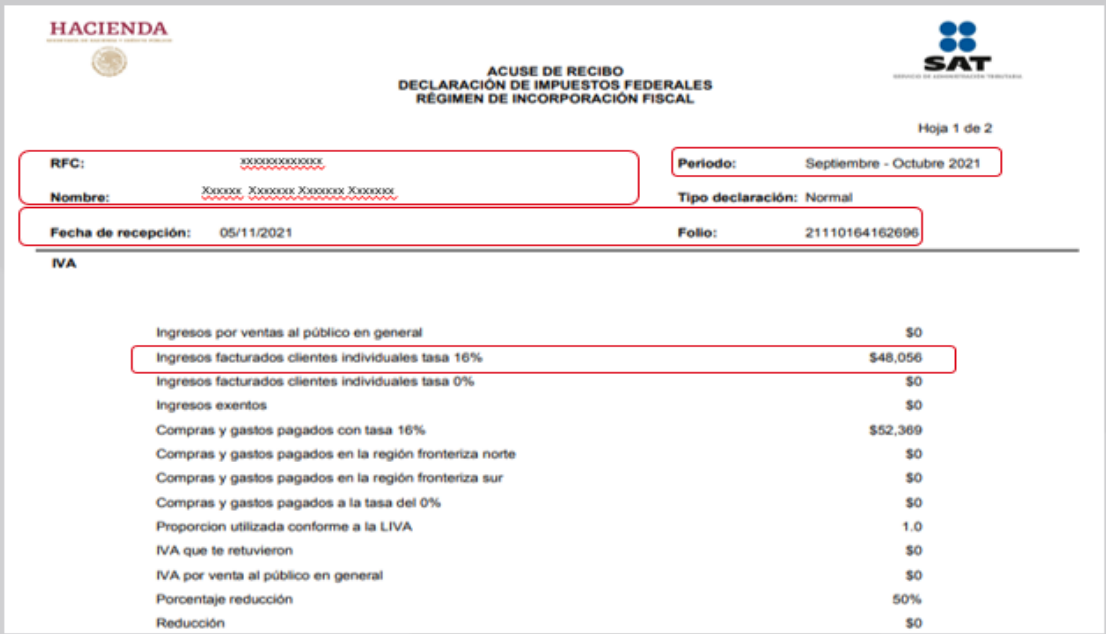

HACIENDA

SAT

ACUSE DE RECIBO
DECLARACIÓN DE IMPUESTOS FEDERALES
RÉGIMEN DE INCORPORACIÓN FISCAL

Hoja 1 de 2

RFC: xxxxxxxxxxxxx
Nombre: Xxxxxx Xxxxxx Xxxxxx Xxxxxx
Periodo: Septiembre - Octubre 2021
Tipo declaración: Normal
Fecha de recepción: 05/11/2021
Folio: 21110164162696

IVA

Ingresos por ventas al público en general	$0
Ingresos facturados clientes individuales tasa 16%	$48,056
Ingresos facturados clientes individuales tasa 0%	$0
Ingresos exentos	$0
Compras y gastos pagados con tasa 16%	$52,369
Compras y gastos pagados en la región fronteriza norte	$0
Compras y gastos pagados en la región fronteriza sur	$0
Compras y gastos pagados a la tasa del 0%	$0
Proporcion utilizada conforme a la LIVA	1.0
IVA que te retuvieron	$0
IVA por venta al público en general	$0
Porcentaje reducción	50%
Reducción	$0

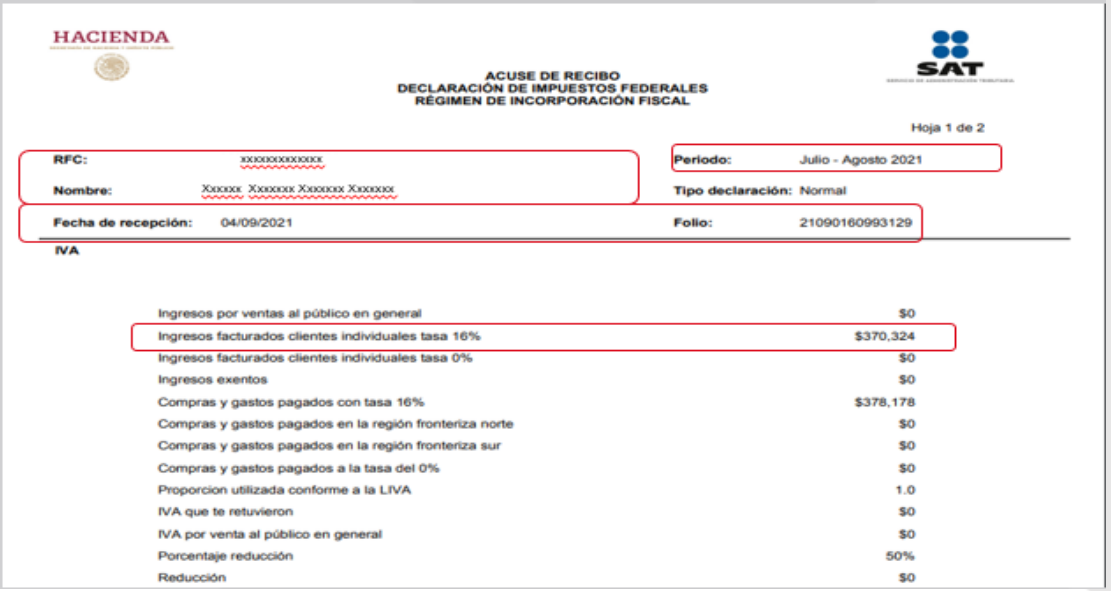

HACIENDA

SAT

ACUSE DE RECIBO
DECLARACIÓN DE IMPUESTOS FEDERALES
RÉGIMEN DE INCORPORACIÓN FISCAL

Hoja 1 de 2

RFC: xxxxxxxxxxxxx
Nombre: Xxxxxx Xxxxxx Xxxxxx Xxxxxx
Periodo: Julio - Agosto 2021
Tipo declaración: Normal
Fecha de recepción: 04/09/2021
Folio: 21090160993129

IVA

Ingresos por ventas al público en general	$0
Ingresos facturados clientes individuales tasa 16%	$370,324
Ingresos facturados clientes individuales tasa 0%	$0
Ingresos exentos	$0
Compras y gastos pagados con tasa 16%	$378,178
Compras y gastos pagados en la región fronteriza norte	$0
Compras y gastos pagados en la región fronteriza sur	$0
Compras y gastos pagados a la tasa del 0%	$0
Proporcion utilizada conforme a la LIVA	1.0
IVA que te retuvieron	$0
IVA por venta al público en general	$0
Porcentaje reducción	50%
Reducción	$0

INGRESOS NO ASALARIADOS / DECLARACIÓN DE IMPUESTOS

- Se pueden considerar todos los regímenes que presenten ingresos en la declaración.
- El ingreso de la declaración se divide entre 12 para obtener el ingreso mensual y se le aplica el factor de afectación correspondiente.
- Para el régimen de Dividendos o Utilidades en necesario presentar 2 ejercicios.
- Para el segmento de RIF los pagos provisionales son bimestrales por lo que se saca el promedio y se divide entre 4.
- La declaración es valida aun cuando presente perdida
- Se validara que al menos que no exista una diferencia mayor del 30% entre Declaración y Estados de cuenta

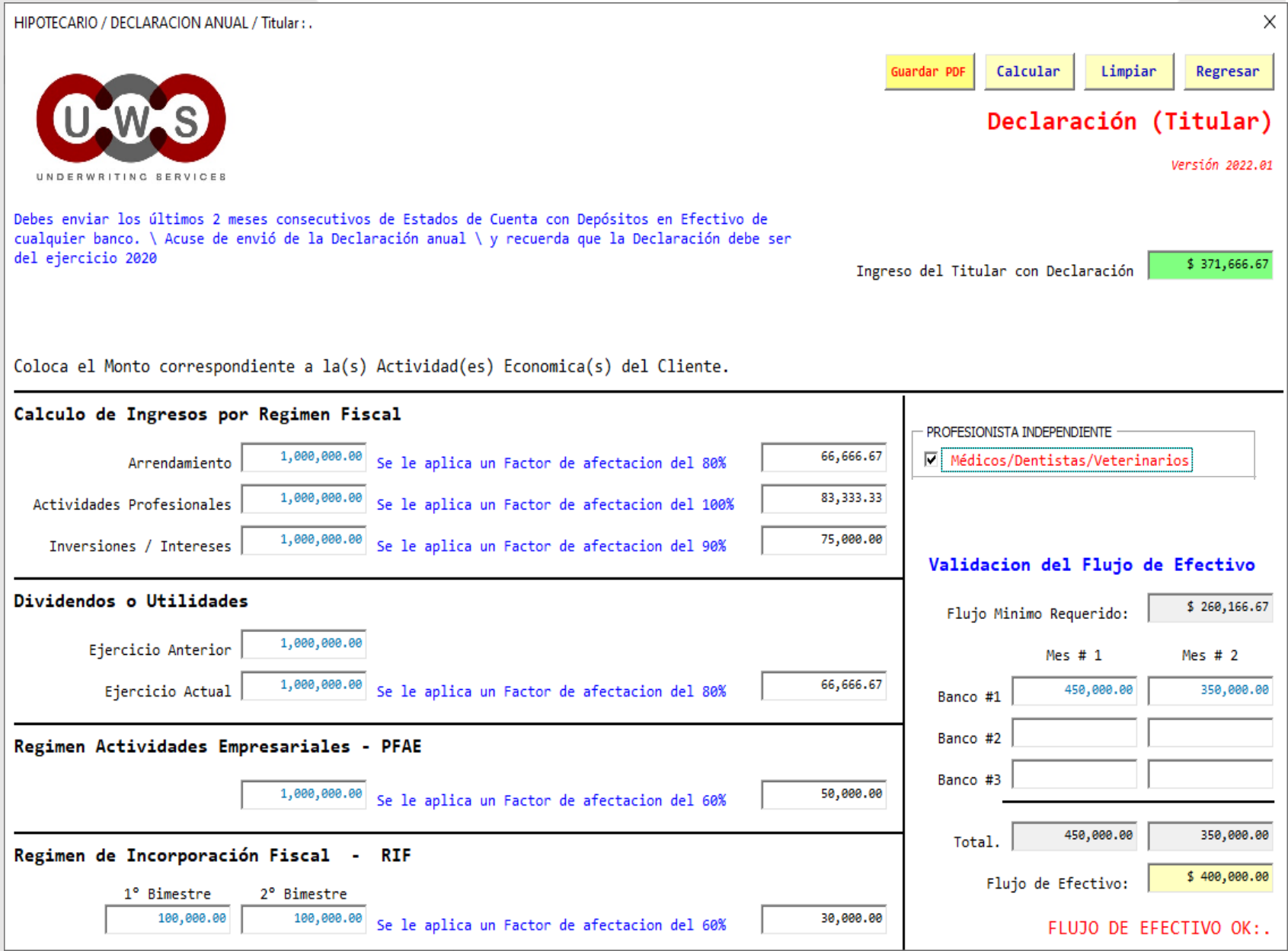

CONTENIDO

1 REQUISITOS MINIMOS Y TIPOS DE CLIENTES

2 COMPROBANTES DE INGRESOS VALIDOS

3 INGRESOS ASALARIADOS

4 INGRESOS NO ASALARIADOS

5 INGRESOS PERSONA MORAL

6 ECONOMÍA AMERICANA

7 PAGO DE HIPOTECA / BALANCE TRANFER

8 FOVISSSTE PARA TODOS

9 GUIA RAPIDA CALCULADORA DE INGRESOS

HSBC

INGRESOS PERSONA MORAL | DECLARACIÓN DE IMPUESTOS

SHCP

DECLARACION DEL EJERCICIO
PERSONAS MORALES DEL REGIMEN GENERAL F18

SAT
Servicio de Administración Tributaria

ESTADO DE RESULTADOS

	PARTES RELACIONADAS	PARTES NO RELACIONADAS	TOTALES
VENTAS Y/O SERVICIOS NACIONALES		4,747,506	4,747,506
VENTAS Y/O SERVICIOS EXTRANJEROS			
DEVOLUCIONES, DESCUENTOS Y BONIFICACIONES SOBRE VENTAS NACIONALES		213,330	213,330
INGRESOS NETOS		4534,176	4534,176
INVENTARIO INICIAL			1499,348
COMPRAS NETAS NACIONALES		3554,206	3554,206

Si la Declaración de Impuestos **presenta perdida no es posible considerar como medio de comprobación** de Ingresos o si cliente cuenta con menos de 25% de acciones de la empresa.

Consideraciones:

- ✓ Validación de Cuadro Accionario de la Empresa en sistema "Dictamina".
- ✓ Porcentaje Mínimo de Participación Accionaria 25%.
- ✓ Declaración de Impuesto del ejercicio anterior con acuse de recibo.
- ✓ Opcional Constancia de Situación Fiscal con fecha de impresión menor a 1 mes.

DICTAMINA OK

+

DECLARACION PERSONA MORAL

+

ACUSE RECIBO DECLARACION PM

Factor de Ajuste Ingreso	
COMERCIO	**20%**
SERVICIOS	**15%**

INGRESOS PERSONA MORAL | DECLARACIÓN DE IMPUESTOS (EJEMPLO)

UWS UNDERWRITING SERVICES

Guardar PDF | Calcular | Limpiar | Regresar

Declaración Persona Moral (Titular)

Versión: Básica Hipotecario.

Ingreso del Titular con Declaración Persona Moral: $ 20,176.90

Selecciona el tipo de Actividad Económica de la Guía de Obligaciones del Cliente.

(PM) COMERCIO (1)

Coloca el Monto con el concepto de "Ventas" de la Declaración

4,747,506.00 (2)

Ingresa la participacion del cliente de acuerdo a consulta en sistema de DICTAMINA.

34 % (3)

1. Considerar "Comercio" o "servicios"
2. Considerar Ventas y/o Servicios Nacionales
3. El porcentaje de Acciones que presenta el cliente (mínimo 25%)

SHCP

DECLARACION DEL EJERCICIO
PERSONAS MORALES DEL REGIMEN GENERAL F18

SAT Servicio de Administración Tributaria

ESTADO DE RESULTADOS

	PARTES RELACIONADAS	PARTES NO RELACIONADAS	TOTALES
VENTAS Y/O SERVICIOS NACIONALES (2)		4,747,506	4,747,506
VENTAS Y/O SERVICIOS EXTRANJEROS			
DEVOLUCIONES, DESCUENTOS Y BONIFICACIONES SOBRE VENTAS NACIONALES		213,330	213,330
INGRESOS NETOS		4534,176	4534,176
INVENTARIO INICIAL			1499,348
COMPRAS NETAS NACIONALES		3554,206	3554,206

CONTENIDO

1 REQUISITOS MINIMOS Y TIPOS DE CLIENTES

2 COMPROBANTES DE INGRESOS VALIDOS

3 INGRESOS ASALARIADOS

4 INGRESOS NO ASALARIADOS

5 INGRESOS PERSONA MORAL

6 ECONOMÍA AMERICANA

7 PAGO DE HIPOTECA / BALANCE TRANFER

8 FOVISSSTE PARA TODOS

9 GUIA RAPIDA CALCULADORA DE INGRESOS

HSBC

ECONOMÍA AMERICANA

Consideraciones:

- ✓ Se considerarán válidos los comprobantes de ingresos de aquellas personas con nacionalidad mexicana que radiquen en territorio nacional y que laboren y/o generen sus ingresos en Estados Unidos.

Documentos Requeridos:

ASALARIADOS

- ✓ **2** Recibos de nómina **+** **2** Meses Estados de cuenta **+** Reporte de Buró de Estados Unidos (30 días de vigencia)

NO ASALARIADOS

- ✓ **2** Meses Estados de cuenta **+** Declaración de Impuestos **+** Reporte de Buro de Crédito de Estados Unidos (30 días de vigencia)

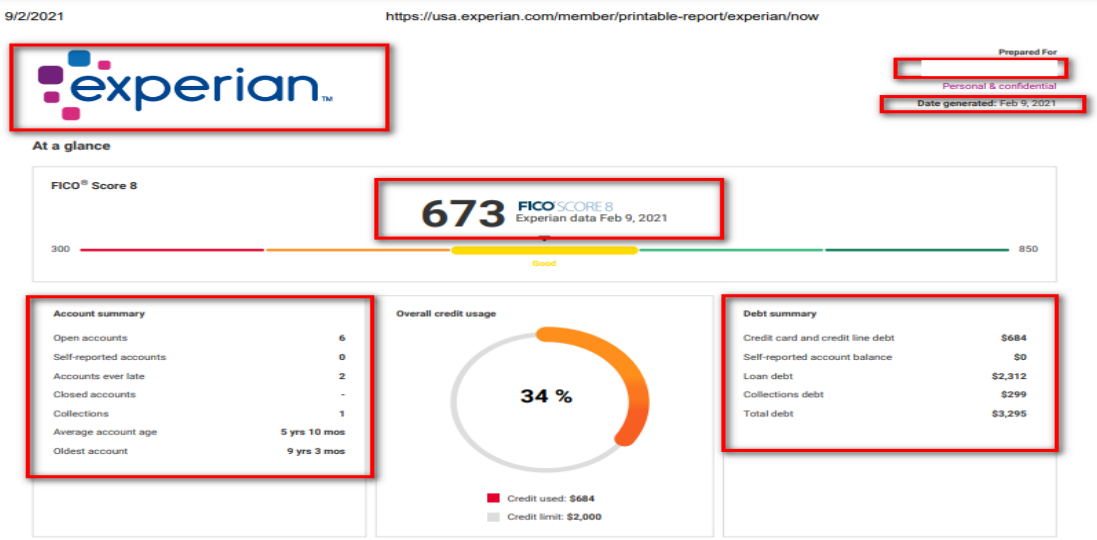

REPORTE DE BURO USA:

- Encontrarse completo y con fecha de impresión menor a 1 mes.
- Se debe visualizar la Calificación del SCORE

CONTENIDO

1 REQUISITOS MINIMOS Y TIPOS DE CLIENTES

2 COMPROBANTES DE INGRESOS VALIDOS

3 INGRESOS ASALARIADOS

4 INGRESOS NO ASALARIADOS

5 INGRESOS PERSONA MORAL

6 ECONOMÍA AMERICANA

7 PAGO DE HIPOTECA / BALANCE TRANFER

8 FOVISSSTE PARA TODOS

9 GUIA RAPIDA CALCULADORA DE INGRESOS

HSBC

PAGO DE HIPOTECA

Esquema destinado a liquidar el Crédito Hipotecario que el cliente tiene con cualquier Entidad Financiera que se refleje en Buró de Crédito, se podrá considerar esquema apoyo Infonavit y que se encuentren al corriente en pagos a la fecha de operación.

Requisitos Mínimos:

- Solicitud de Crédito / ID / Comprobante de Domicilio.
- Contar con 12 meses de antigüedad en Buró de Crédito.
  - **Asalariado:** envió de ultimo recibo nómina o ultimo estado de cuenta nómina.
  - **No Asalariado:** envió de Constancia de Situación Fiscal
- Envió de ultimo estado de cuenta de crédito hipotecario a Transferir.

Consideraciones:

- **SI** crédito hipotecario vigente cumple con la antigüedad igual o mayor a 12 meses no será necesario envió de comprobante de ingresos ya que el calculo de la línea se considerara el pago mensual de crédito hipotecario.
- En caso de que el crédito hipotecario presente una antigüedad **MENOR** a 12 meses cliente deberá comprobar ingresos conforme a política vigente para asalariados y no asalariados.
  - **Asalariado:** 2 meses de recibos nómina ó 2 meses de estados de cuenta nómina (asegurar que cuenten con CFDI).
  - **No Asalariado:** PI 4 meses de estados de cuenta, PFAE 6 meses de estados de cuenta. (Considerar adjuntar Constancia de Situación Fiscal)
  - **Personal Moral:** Declaración de Impuestos + Acta de % de acciones de cliente en dictamina.

BALANCE TRANSFER

Consideraciones:

- ✓ La hipoteca a transferir debe presentar mínimo 12 meses de apertura caso contrario se calculan ingresos de acuerdo al tipo de persona (asalariado y no asalariado).
- ✓ De preferencia anexar el estado de cuenta del crédito hipotecario a transferir, en caso de no enviarlo se considerara el pago mensual de la hipoteca reportado en Buró de crédito
- ✓ Se requiere el ultimo recibo de nómina o estado de cuenta nómina y constancia de situación fiscal para no asalariado
- ✓ Se considera el pago mensual actual de la hipoteca como capacidad de pagó para el calculo de la línea autorizada

Al ingresar el pago mensual de la hipoteca y el nivel de riesgo, el simulador muestra el ingreso mínimo con el que se tiene que liberar el folio

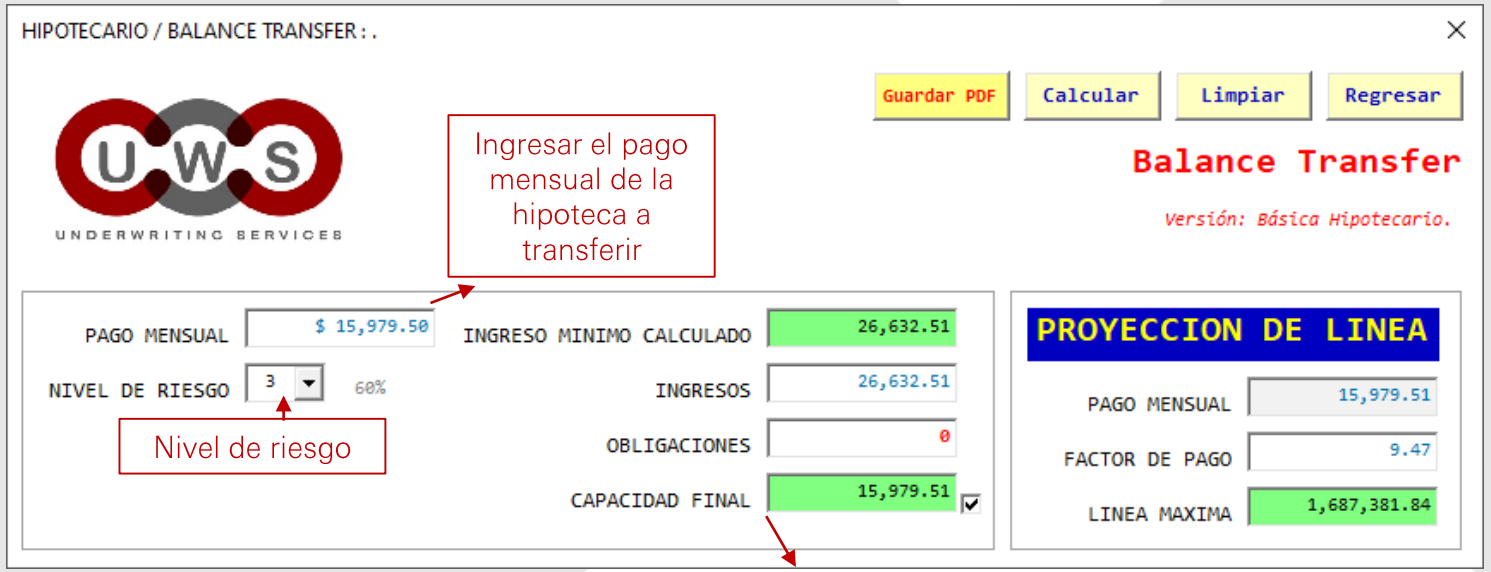

Nota: Para clientes que cuenten con un crédito menor a 12 meses reflejados en Buró de Crédito es necesario comprobación de Ingreso.

HSBC

CONTENIDO

1 REQUISITOS MINIMOS Y TIPOS DE CLIENTES

2 COMPROBANTES DE INGRESOS VALIDOS

3 INGRESOS ASALARIADOS

4 INGRESOS NO ASALARIADOS

5 INGRESOS PERSONA MORAL

6 ECONOMÍA AMERICANA

7 PAGO DE HIPOTECA / BALANCE TRANFER

8 FOVISSSTE PARA TODOS

9 GUIA RAPIDA CALCULADORA DE INGRESOS

HSBC

FOVISSSTE PARA TODOS

Consideraciones:

- El ingreso será calculado conforme 1 mes de recibos nómina (considerando conceptos de ahorro)
- En caso de requerir calculo de ingreso por concepto de aguinaldo se tendrá que enviar el recibo de nómina que corresponda
- Puede Existir figura de Coacreditado (siempre y cuando cotice en FOVISSTE.
- Se pueden sumar ahorros y conceptos de afore que se encuentren en deducciones
- Ingreso mínimo es de $7,000 el cálculo se hace con los netos

CONTENIDO

1 REQUISITOS MINIMOS Y TIPOS DE CLIENTES

2 COMPROBANTES DE INGRESOS VALIDOS

3 INGRESOS ASALARIADOS

4 INGRESOS NO ASALARIADOS

5 INGRESOS PERSONA MORAL

6 ECONOMÍA AMERICANA

7 PAGO DE HIPOTECA / BALANCE TRANFER

8 FOVISSSTE PARA TODOS

9 GUIA RAPIDA CALCULADORA DE INGRESOS

HSBC

GUIA RAPIDA CALCULADORA DE INGRESOS

1

Coloca el numero de folio y el ingreso requisitado por el cliente, ya que estos datos te ayudaran a generar el guardado de tu calculo en documento PDF.

2

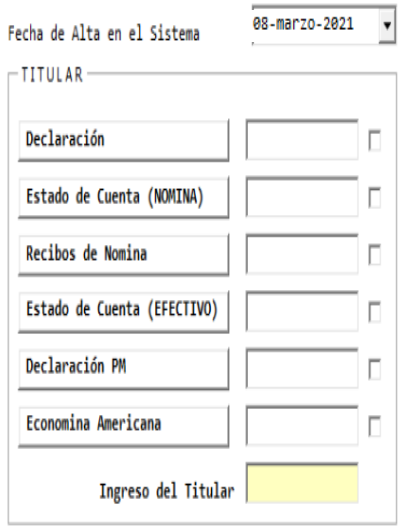

La fecha de alta del folio te indicara en la siguiente página la vigencia que debe cumplir el comprobante de ingresos.

Selecciona el comprobante de ingresos de acuerdo al tipo de cliente.

ASALARIADO

- Trabaja o labora para una Empresa
- Empresa Privada o Pública
- Recibe un sueldo

El cliente puede comprobar con 2 meses de recibos de nómina o 2 meses de estados de cuenta nómina.

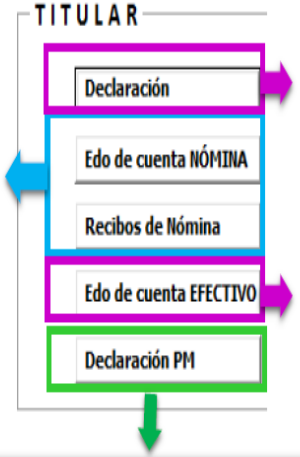

Clientes con participación accionaria de al menos el 25% en una empresa.

NO ASALARIADO

- Trabajo por Cuenta propia
- Ingresos generados de su actividad
- Declaran ante el SAT

Cliente con Actividad empresarial, Dividendos, Profesionista independiente, Arrendamiento, Inversiones, Régimen de Incorporación fiscal.

En este producto el cliente puede comprobar con 2 o mas fuentes de ingreso, pero es importante que envíes la documentación completa y legible de cada fuente, para que sea considerada.